

かがやけあさひ



令和6年度 12月号

岸和田市立旭小学校
TEL 072-427-0904
学校への連絡はこの番号のみ



① 070-6800-0653 ② 070-6800-0654 ③ 090-3904-9204
いずれも学校からの発信専用電話です。

電話対応を平日 7:45~18:00 とさせていただきます。
18:00 以降の連絡は、翌日にお電話いただくか、連絡帳にてご連絡いただきますよう、ご協力お願いいたします。

運動会、遠足、修学旅行その他たくさんの行事が続いた2学期でしたが、いよいよ残り1ヶ月となりました。週末には、音楽会もあります。どのクラスも一生懸命取り組んできた練習の成果を発揮して、力いっぱいがんばっている姿をご覧いただきたいと思います。

近隣ではインフルエンザ等の感染症も流行ってきていると聞いています。健康に注意してお過ごしください。

校内音楽会について

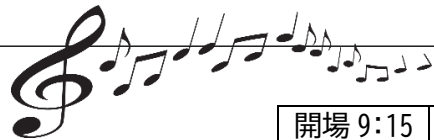

時程

	開場 9:15 9:30~	開場 10:45 11:00~	開場 13:05 13:20~
	青	赤	黄
幼稚園・保育所	4の1	4の2	4の2
3の1	2の3	2の2	2の2
1の1	5の1	5の3	5の3
5の2	1の3	1の2	1の2
2の1	3の3	3の2	3の2
6の1	6の3	6の2	6の2

11月29日(金)に校内音楽会を開催します。

色別の時程は右の表になります。当日は、色別ごとに完全入れ替え制になります。各色約1時間の発表の予定です。保護者の皆様におかれましては、以下のことにご協力いただき、ご参観いただきますようお願いいたします。

【参観にあたってのお願い】

- ◆ 上履き・ビニール袋をご持参いただき、体育館の中へ靴を持ってお入りください。
- ◆ 出入りは、体育館後方の給食室側ドアからお願いします。
- ◆ 演奏中の出入りはご遠慮ください。また、演奏中の会話もお控えください。(進行上、時間が前後いたします。時間には余裕をもってご来場ください。)
- ◆ 入場の際は保護者用名札のご着用をお願いします。
- ◆ 児童の演奏の撮影は可能ですが、次のことを厳守してください。★周りの方のご迷惑にならないように、お願いします。★脚立の設置や場所取りはご遠慮ください。★撮影した写真・動画は、個人情報保護の観点からインターネットやSNS(LINEやInstagram等)などに投稿・掲載しないでください。
- ◆ お車でのご来場は固くお断りします。また、先日 tetoru でお知らせしたとおり、近隣のコンビニエンスストアやJAへの迷惑駐車や路上への違法駐車もなさないでください。

令和6年度 12月行事予定表

下校時刻

日	曜日	学校行事	保健行事 他	1年	2年	3年	4年	5年	6年
1	日								
2	月		持久走前健診 13:40~		14:30			15:25	
3	火	2年つばさ交流②		14:30				15:25	
4	水	見守り感謝の会①					14:20		
5	木	土生中職場体験(6(金)まで)			14:30			15:25	
6	金	6年JAいずみの出前授業⑤⑥		14:30				15:25	
7	土								
8	日								
9	月	LGBTQ講話(②5年③3年) クラブ活動 集金振替			14:30			15:25	
10	火	3年つばさ交流②		14:30				15:25	
11	水						14:20		
12	木				14:30			15:25	
13	金			14:30				15:25	
14	土								
15	日								
16	月				14:30			15:25	
17	火			14:30				15:25	
18	水						14:20		
19	木	個人懇談会(4時間授業 最終下校 13:00)	標準服交換会ボラン ティア(15~16時)					12:50	
20	金	個人懇談会(4時間授業 最終下校 13:00)						12:50	
21	土								
22	日								
23	月	給食最終 大掃除(最終下校13:50)						13:30	
24	火	終業式(最終下校11:00)						10:20	
25	水	冬季休業開始							
26	木								
27	金								
28	土								
29	日								
30	月								
31	火								

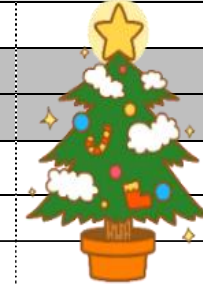

- 8日(水) : 3学期始業式
9日(木) : 給食開始・4時間授業
17日(金) : 6年 土生中学校体験入学(午後)
22日(水) : 4時間授業
29日(水) : 6年 土生中学校保護者説明会(15時~)

1月の予定



冬期の服装について

すでに生活指導だよりでお知らせしていますが、下記の事項について再度ご確認ください。基本は標準服です。

① トレーナーやセーター類(フード付きは安全面を考慮して推奨しません)を着用してもよい。

- ・ 標準服の半袖Tシャツ、長袖のブラウス、または、白のポロシャツの上に着用する。
- ・ 華美にならないもので、紺・黒・グレーなどを推奨。
- ・ 必ず標準服の上着を着用し、トレーナー・セーターの着用だけにならないようにする。

② 連絡無しで全児童が長ズボンを着用してもよい。

- ・ 今年度は、11月1日(金)から3月24日(月)まで
- ・ 男女ともにこの期間中は、連絡帳等での連絡なしで長ズボン着用を認めます。
- ・ 着用する長ズボンは、できるだけ華美にならないもので黒、紺を推奨。素材についての制限はありません。
- ・ 女子は長ズボンを着用するときは、スカートを重ねてはかせないようにしてください。
素材についての制限はありません。

③ 特に寒い時期は、登下校時においてもマフラーや手袋、ネックウォーマー、ジャンパー、コート、オーバースボンなどを着用してよい。教室に暖房もついているので、手で持つカイロは持ってこない。

- ・ ただし登校後、学校内ではマフラーや手袋は着用しない。

④ 暗くなるのも早いため、下校時の安全面を考慮して最終下校16:15を厳守します。

- ・ 下校後、友だちの家や公園へ遊びに行くことも多いかと思いますが、どこへ・だれと・帰宅時間等のお話ができるようお声かけください。



2学期個人懇談会

12月19日(木)、20日(金) 午後1時00分~4時30分

各教室で個人懇談会を実施します。短時間で実りのある懇談となりますよう、ご協力ください。

詳細は、先日お配りしましたお手紙をご覧ください。
よろしくお願いいたします。



体操服の長ジャージは体育の時のみの着用です。普段の学校生活では私服の長ズボンを着用してください。(給食時の衛生面を考慮しての対応です。体育終わりには必ず着替えるよう指導しています。ご理解の程よろしくお願いいたします。)